



RN154 Travaux de Glissières Normanville

Du 23 au 27/10/2023

Plan de situation

M:\P_G_R_V_Q\IPESM\Filière Exploitation\Exploitation sous
chantier\2023\RN154 Glissières Normanville

Mise à jour : 10/2023

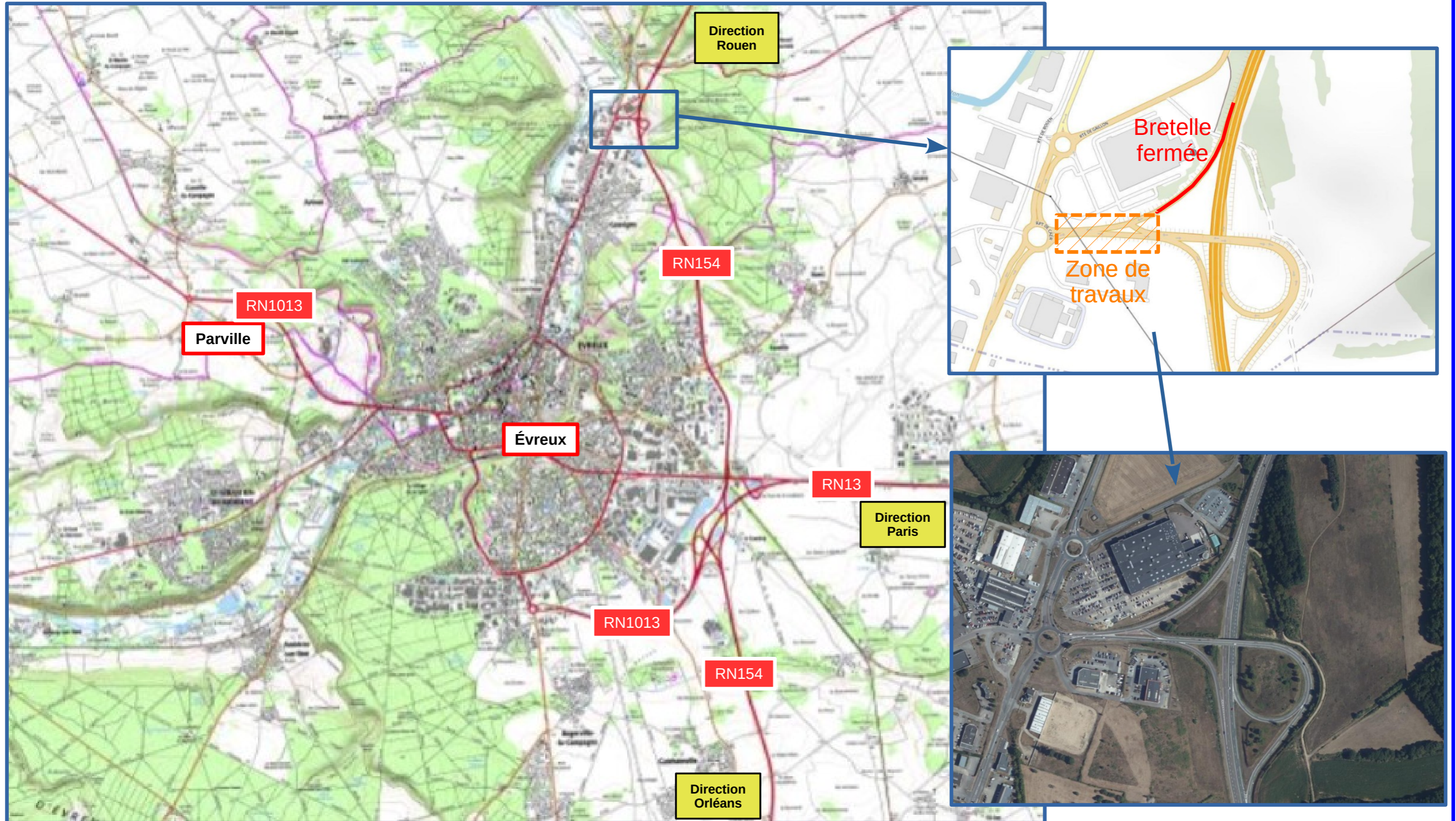



**MINISTÈRE
DE LA TRANSITION
ÉCOLOGIQUE**

*Liberté
Égalité
Fraternité*

DIR NORD OUEST
District d'Évreux

tél : 02 32 30 39 30
fax : 02 32 39 23 01



VC 9, lieu dit La Rougemare 27 930 FAUVILLE

Travaux de Glissières RN154 Caër

Déviation bretelle sortie N°6
Sens Rouen-Orléans

Mise à jour : 10/2023

Carte de situation générale

Direction
Rouen

Le Boulay-Morin

N154

Caër - Normanville

Gravigny

Échangeur Caër

ROUTE DE ROUEN

Sortie Caër
fermée

ROUTE DE LOUVIERS

6E2

6E1

6S1

33

Évreux

Fauville

N154

N13

Direction
Orléans



Zone de
chantier



Déviation



**MINISTÈRE
DE LA TRANSITION
ÉCOLOGIQUE**

*Liberté
Égalité
Fraternité*

DIR NORD OUEST
District d'Évreux

tél : 02 32 30 39 30
fax : 02 32 39 23 01



VC 9, lieu dit La Rougemare 27 930 FAUVILLE

Travaux de Glissières RN154 Caër

Déviation bretelle entrée N°6
Sens Orléans-Rouen

Mise à jour : 10/2023

Carte de situation générale

Direction
Rouen

Le Boulay-Morin

N154

Caër - Normanville

Gravigny

Évreux

Échangeur Caër

ROUTE DE ROUEN

ROUTE DE LOUVIERS

Entrées
fermées

6S2

6E2

6E1

6S1

33

N 154

Fauville

N154

N13

Direction
Orléans

