Axe : ***RN 28***
Type de travaux : Réfection du réseau d'assainissement dans l'échangeur dit « de Lombardie »

C.E.I D'ISNEAUVILLE

DIR Nord-Ouest
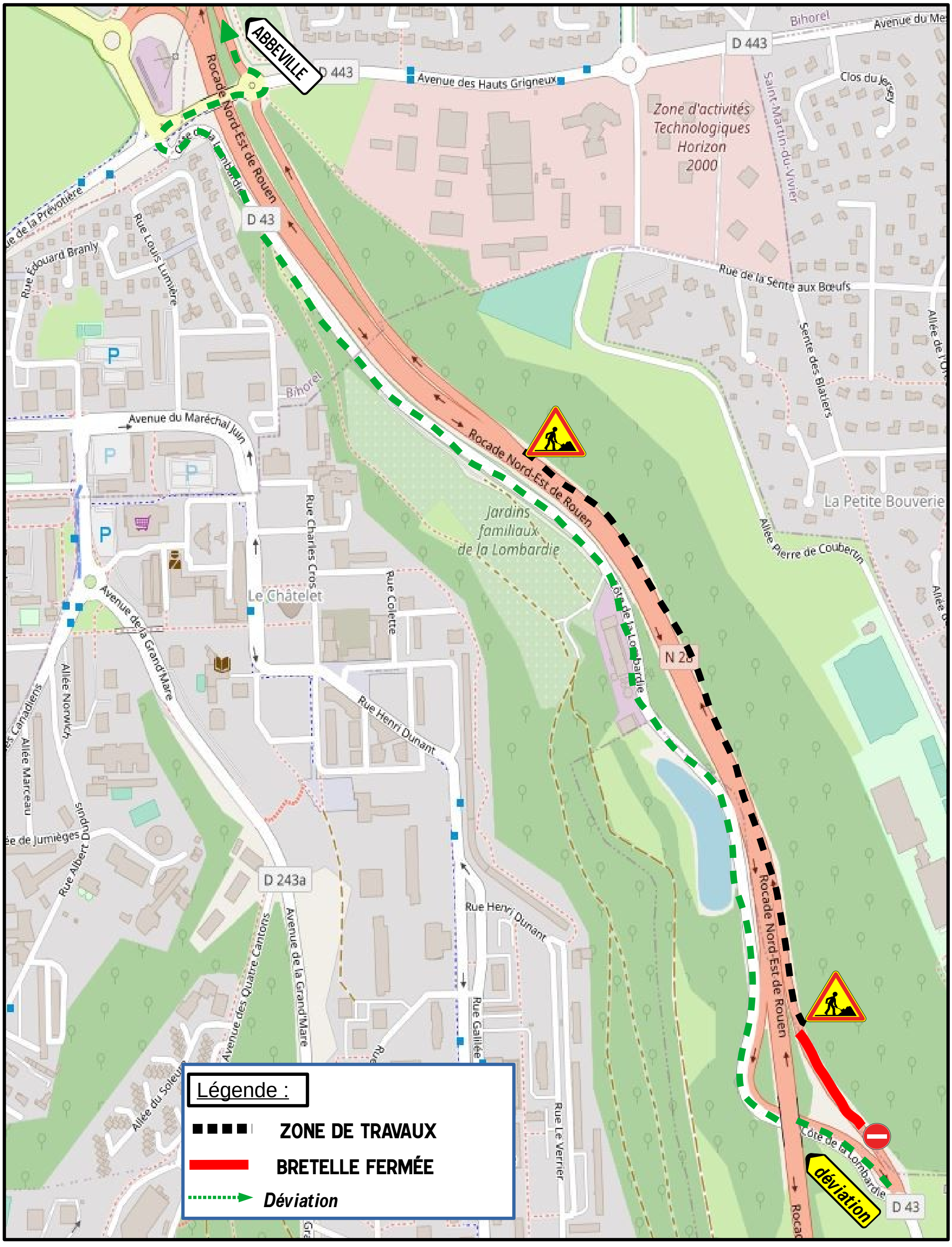
MINISTÈRE DE LA TRANSITION ÉCOLOGIQUE ET SOLIDAIRE
Liberté Égalité Fraternité